ENTWURF

München setzt auf **klimaneutrale Quartiere und erneuerbare Energien**

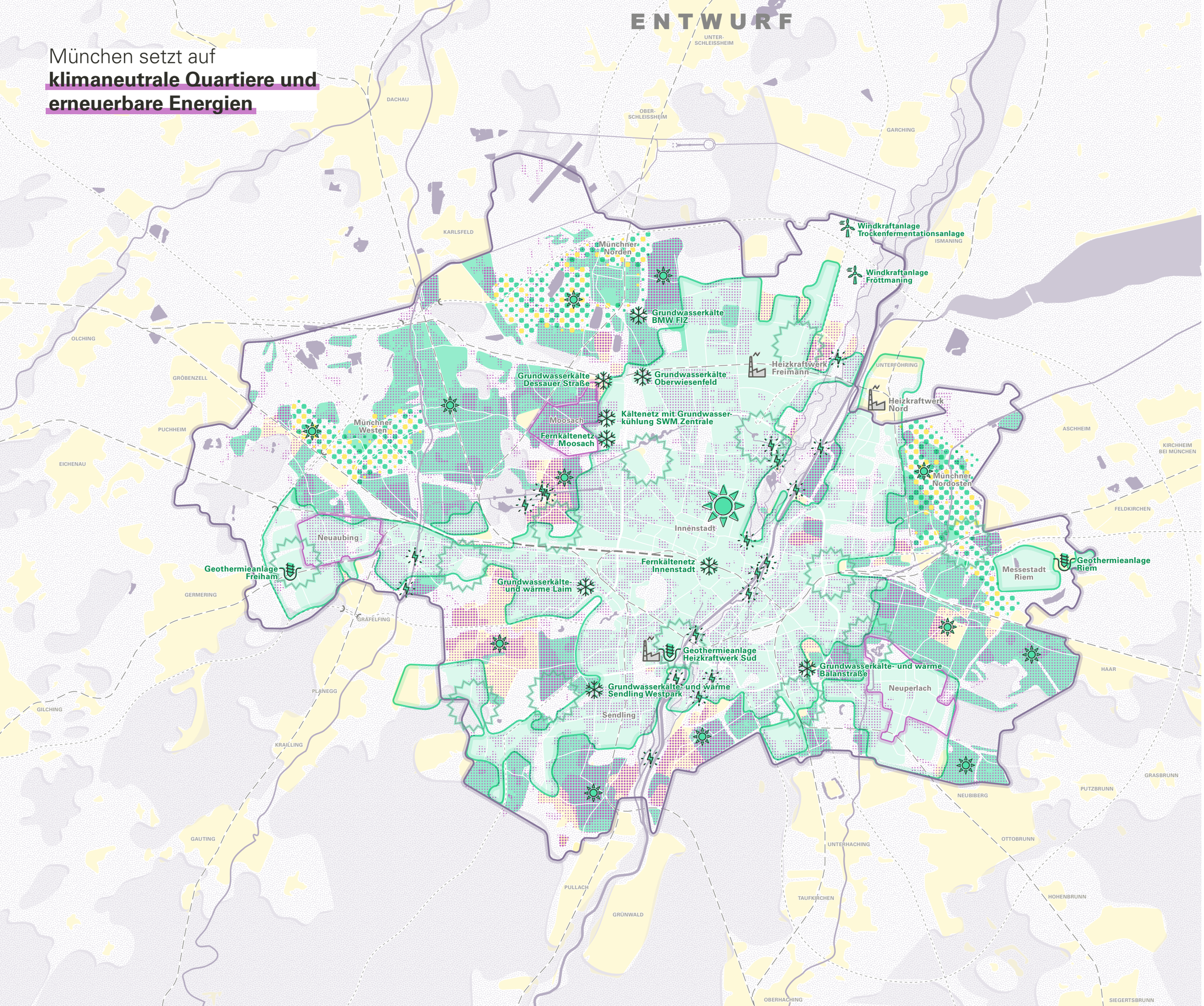

Landeshauptstadt München
Referat für Stadtplanung und Bauordnung

STEP 2040: Klimaschutz

Klimaneutrale Quartiere entwickeln

- Fokusgebiete zur Energieeinsparung
- Verbesserung der Gebäude-energieeffizienz
- Erhöhung der Anschlussdichte im Fernwärmeversorgungsgebiet
- Ausweitung der Nutzung oberflächennaher Geothermie
- Etablierung der Photovoltaik als Standard
- Klimaneutrale Landschafts-, Siedlungs- und Freiraumentwicklung am Stadtrand
- Umsetzung der Sanierungsgebiete (BauGB) mit Handlungsfeld Energie und Klimaschutz

Energieversorgung aus erneuerbaren Quellen nutzen und ausbauen

- Tiefengeothermie
- Fernkälte
- Wasserkraft
- Windkraft
- Untersuchungsräume für neue Tiefengeothermieanlagen

Grundlagen

- Heizkraftwerke
- Siedlungsfläche
- Wald
- Gewässer
- Stadtgrenze
- Bahn
- Autobahn

Datengrundlage:
Geodatenpool; Planungsdaten des Referats für Stadtplanung und Bauordnung

Fachliche und grafische Bearbeitung:
Stadtentwicklungsplanung, HAI

Stand: August 2021

Originalmaßstab 1:35 000 auf Format A0

0 500 1000 2000 5000m